

FORMULÁRIO SOLICITAÇÃO CONTRATO

UNIDADE: HOSPITAL DA MULHER **SETOR:** HOTELARIA
SOLICITANTE: HEMILY RIBEIRO **GESTOR DO CONTRATO:** HEMILY RIBEIRO
SERVIÇO: CONFECÇÃO DE FARDAMENTOS

APROVAÇÃO ASSESSORIA OPERACIONAL (AO): _____

Orientações:

Este formulário deve ser encaminhado à Assessoria Institucional (AI), capeando todo o processo, após validação final do processo de compra pela Assessoria Operacional (AO), sempre que o processo de aquisição de produtos/serviços demandar a formalização de contrato. Para encaminhamento do processo à AI deve ser observado o check-list a seguir e indicado o descritivo do objeto contratado.

CHECK LIST

- Solicitação da área demandante
- Proposta validada e assinada pelo setor solicitante e Superintendência Geral;
- Mapa de preços;
- 03 cotações de modo a comprovar que a proposta vencedora é a mais vantajosa à Administração Pública;
- Termo de Homologação
- Minuta de contrato (se houver)

DESCRITIVO DO OBJETO CONTRATADO

Objeto contratado (serviço/produto adquirido): CONFECÇÃO DE FARDAMENTOS

Valor do serviço/produto e forma de pagamento:

VALORES DE ACORDO COM A PROPOSTA (COLOCAR NO CONTRATO UMA CLÁUSULA QUE OS FARDAMENTOS QUE NÃO FORAM COTADOS COM AS LOGOS BORDADAS, SE POSTERIORMENTE VIEREM A SER SOLICITADOS DESTE MODO SERÃO ACRESCIDOS R\$ 7,50 POR FARDAMENTO)

Vigência:

6 MESES

Data/Mês/Ano de início do contrato (prestação do serviço):

ACORDAR COM O GESTOR DO CONTRATO

Telefone, email e Contato do Contratado: M.M. DA CONCEIÇÃO - Adriana (81 8777-3770)

APROVAÇÃO ASSESSORIA INSTITUCIONAL (AI) PARA SOLICITAÇÃO DA MINUTA DO CONTRATO AO JURÍDICO

ENCAMINHAR SOLICITAÇÃO PARA: _____

DATA SOLICITAÇÃO AO JURÍDICO: _____

PROCESSO DE CONTRATAÇÃO**TERMO DE ESPECIFICAÇÃO****Nº 01/2023**

RESUMO: Contratação de empresa para fornecimento de **Fardamentos dos funcionários** da Unidade de Saúde abaixo, gerida pela Organização Social de Saúde Sociedade Pernambucana de Combate ao Câncer de Pernambuco.

Hospital da Mulher do Recife –

Rodovia BR-101, 485 - Curado, Recife - PE, 50790-640.

1. OBJETO

1.1 O presente Termo de Especificação, tem como objetivo a contratação de empresa especializada em comercializar **Fardamentos dos funcionários**, que serão destinados ao Hospital da Mulher do Recife. Os produtos objeto da prestação de serviço deverão atender as condições e especificações descritas no ANEXO I.

2. DA PROPOSTA DE PREÇO

2.1 O prestador interessado deverá apresentar proposta, exibindo a descrição detalhada do objeto deste Termo, devendo conter:

- a) Prazo de validade da proposta, não inferior a 30 (trinta) dias corridos, a contar da data de sua apresentação;
- b) Preço unitário atualizado, em algarismo e por extenso (total), prevalecendo este último em caso de divergência, expresso em moeda corrente nacional (R\$);

- c) Descrição do tecido utilizado para cada fardamento ao lado da descrição do item;
- d) Todos os custos deverão estar inclusos, tais como impostos, transporte e etc;
- e) Nome ou razão social do proponente, CNPJ, endereço completo, telefone, fax e endereço eletrônico (e-mail), este último, se houver, para contato;
- f) Nome do banco, o código da agência e o número da conta corrente da empresa, para fins de pagamento;

2.2 Não serão aceitos preços irrisórios e/ou inexequíveis, cabendo a Gestão HCP a faculdade de promover verificações ou diligências que se fizerem necessárias, objetivando a comprovação da regularidade da cotação ofertada.

2.3 A apresentação da proposta implicará plena aceitação, por parte do proponente, das condições estabelecidas neste Termo de Especificação.

2.4 As propostas deverão ser direcionadas ao setor de compras do HCP Gestão através do e-mail contratacaodeservicos@hcpgestao.org.br no período de 7 (sete) dias corridos a contar do recebimento deste termo.

2.5 A análise das propostas ocorrerá após término do prazo limite estabelecido para envio das propostas.

3. DA EXECUÇÃO DO FORNECIMENTO – ASPECTOS GERAIS

3.1 O contrato de fornecimento será firmado com vigência de um (01) ano, devendo a entrega ser realizada nas dependências do Hospital da Mulher do Recife, localizado na Rodovia BR-101, 485 - Curado, Recife - PE, 50790-640.

3.2 O contrato de fornecimento poderá ser rescindido previamente ou prorrogado caso o contrato de gestão da unidade seja encerrado antecipadamente ou prorrogado pela Administração Pública, conforme o caso.

3.3 Os produtos a serem comprados, compreendem a padronização de fardamentos dos setores da nutrição, manutenção, recepção, maqueiros, T.I, administrativo e assistência, conforme descritos no ANEXO I.

4. DO CRITÉRIO DE JULGAMENTO

4.1 Será considerado vencedor o proponente que, estando de acordo com as especificações e condições contidas neste Termo de Referência, ofertar o menor valor global da proposta dos itens;

4.2 Em caso de empate entre duas ou mais propostas, a classificação será feita a partir de critérios técnicos operacionais como forma de pagamento, prazo de entrega e referências comerciais.

4.3 Não serão classificadas para análise as propostas que:

- a) Não atendam todas as exigências contidas neste documento;
- b) Ofereçam vantagens não previstas ou de interpretação dúbia ou que contrariem as exigências contidas neste documento;

5. DOS DOCUMENTOS

5.1 O prestador de serviços selecionado deverá apresentar os seguintes documentos para assinatura do contrato:

5.2 Prova de inscrição no Cadastro Nacional da Pessoa Jurídica (CNPJ/MF);

5.3 Certidão Negativa Federal, Estadual, Municipal, Previdenciária e FGTS;

5.4 Contrato Social ou Estatuto Social e aditivos, contendo objeto compatível com o serviço a ser prestado;

6. FORMA DE ENTREGA

6.1 O contrato de fornecimento será firmado com vigência de um (01) ano, sendo as solicitações realizadas a cada dois meses (dividida por setores), devendo a entrega ser realizada nas dependências do Hospital da Mulher do Recife, localizado na Rodovia BR-101, 485 - Curado, Recife - PE, 50790-640.

6.2 As entregas deverão ser realizadas em dias úteis das 08h30min às 16h.



6.3 A Nota fiscal deve ser emitida conforme a Ordem de Compra, e a entrega das mercadorias devem ser realizadas de acordo com o descrito na proposta aprovada.

7. DO CONTRATO

Após análise das propostas, fica a empresa vencedora convocada, desde já, a confirmar o recebimento do e-mail e o fornecimento imediato dos fardamentos ao HMR.

No caso da não assinatura do contrato, ou havendo recusa em fazê-lo, sem justa causa, o HCP GESTÃO convocará os proponentes remanescentes de acordo com a ordem de classificação, para fazê-lo em igual prazo e nas mesmas condições propostas pelo primeiro classificado.

8. DA EXECUÇÃO DO CONTRATO

Obriga-se a contratada a cumprir as obrigações legais, tributárias, trabalhistas, previdenciárias, etc., não respondendo à Unidade nem solidária, nem subsidiariamente pelas obrigações da contratada.

Em caso de eventual condenação da Unidade a pagar verba, a qualquer título, decorrente de inadimplemento de obrigação por parte da contratada, poderá a Contratante exercer o direito de regresso.

A contratada não poderá ceder, subcontratar, etc., sob qualquer hipótese, o objeto desta contratação.

9. FISCALIZAÇÃO DO CONTRATO

A Fiscalização dos serviços será exercida pela Supervisão da Hotelaria do Hospital da Mulher do Recife, a quem incumbirá acompanhar a conformidade da prestação de serviços, determinando à CONTRATADA as providências necessárias ao efetivo cumprimento do contrato, bem como rejeitar o que não atenda às especificações contidas no presente Processo de Contratação, devendo anotar e enquadrar as infrações contratuais constatadas e solicitar a imediata correção da situação fática reprovada.

10. DO PAGAMENTO

O pagamento será efetuado mensalmente através de depósito em conta bancária indicada pelo contratado.

11. DISPOSIÇÕES GERAIS

A simples apresentação da proposta implica na aceitação livre e plena de todas as condições estipuladas neste Termo de Especificação.

Ao critério do HMR, por conveniência administrativa, a presente contratação poderá ser revogada ou ter adiada sua efetivação.

É vedada a participação de empresas em consórcio, assim como qualquer subcontratação dos serviços adjudicados, sob a pena de imediato cancelamento do contrato.

Dúvidas sobre este Termo de Especificação poderão ser esclarecidas pelo e-mail hemily.silva@hmr.org.br.

12. DAS SANÇÕES

A multa moratória será cobrada do vencedor pelo atraso injustificado no cumprimento da obrigação a que se vinculou, ou dos prazos constantes de sua proposta ou do contrato.

A multa moratória acima mencionada será de sete centésimos por cento (0,07%) por dia de atraso no pagamento, até o limite de dez por cento (10%) do valor total da respectiva parcela mensal.

A multa por inexecução contratual será aplicada no percentual de até vinte por cento (20%) pela rescisão do contrato por culpa do vencedor/locatário, calculada sobre o valor total do contrato.

Recife, 20 de Janeiro de 2023.

Sociedade Pernambucana de Combate ao Câncer de Pernambuco

Hospital da Mulher do Recife



81 2011 0100



BR-101, 485, Curado



hcpgestao.org.br

SOCIEDADE PERNAMBUCANA DE COMBATE AO CANCER (HCP GESTÃO)

ANEXO 01 – CONDIÇÕES E ESPECIFICAÇÕES PARA CONTRATO DE FARDAMENTOS

Item	Descritivo do item	Quant. estimada anualmente
01	FARDAMENTO COZINHEIRO E MARGAREFE BATA BRANCA EM GABARDINE COM LYCRA GOLA PADRE E BOTÕES EMBUTIDOS. MANGAS 3/4 FRISOS AZUL ROYAL. AVENTAL SAIA (AZUL ROYAL) CALÇAS MEIO ELÁSTICO BRANCA EM GABARDINE COM LYCRA. LOGOMARCA SKILK EM OMBRO ESQUERDO (PREFEITURA DO RECIFE), OMBRO DIREITO (HCP GESTÃO E SUS) E FRENTE SUPERIOR ESQUERDA (LOGOMARCA DA UNIDADE HMR).	10
02	FARDAMENTO AUXILIAR DE COZINHA BATA BRANCA EM GABARDINE COM LYCRA GOLA PADRE E BOTÕES EMBUTIDOS. MANGAS CURTAS, FRISOS AZUL ROYAL. AVENTAL SAIA (AZUL ROYAL) CALÇAS MEIO ELÁSTICO BRANCA EM GABARDINE COM LYCRA. LOGOMARCA SKILK EM OMBRO ESQUERDO (PREFEITURA DO RECIFE), OMBRO DIREITO (HCP GESTÃO E SUS) E FRENTE SUPERIOR ESQUERDA (LOGOMARCA DA UNIDADE HMR).	08
03	FARDAMENTO COPEIRAS BATA BRANCA EM GABARDINE COM LYCRA GOLA PADRE E BOTÕES EMBUTIDOS. MANGAS CURTAS, FRISOS AZUL ROYAL, BOLSOS, AVENTAL SAIA (AZUL ROYAL) CALÇAS MEIO ELÁSTICO BRANCA EM GABARDINE COM LYCRA. LOGOMARCA SKILK EM OMBRO ESQUERDO (PREFEITURA DO RECIFE), OMBRO DIREITO (HCP GESTÃO E SUS) E FRENTE SUPERIOR ESQUERDA (LOGOMARCA DA UNIDADE HMR).	36
04	FARDAMENTO ASG DE COZINHA BATA BRANCA EM GABARDINE COM LYCRA GOLA PADRE E BOTÕES EMBUTIDOS. MANGAS CURTAS, FRISOS AZUL ROYAL, BOLSOS, CALÇA PIJAMA BRANCA EM GABARDINE COM LYCRA. LOGOMARCA SKILK EM OMBRO ESQUERDO (PREFEITURA DO RECIFE), OMBRO DIREITO (HCP GESTÃO E SUS) E FRENTE SUPERIOR ESQUERDA (LOGOMARCA DA UNIDADE HMR).	16
05	FARDAMENTO AUXILIAR DE NUTRIÇÃO BATA BRANCA EM TWO WAY COM ELASTANO COM BOTÕES EMBUTIDOS E BOLSOS FRONTAIS COM VIÉS AZUL MARINHO NAS MANGAS E BOLSOS. CALÇA MEIO ELÁSTICO PRETA EM TWO WAY COM ELASTANO. LOGOMARCA SKILK EM OMBRO ESQUERDO (PREFEITURA DO RECIFE), OMBRO DIREITO (HCP GESTÃO E SUS) E FRENTE SUPERIOR ESQUERDA (LOGOMARCA DA UNIDADE HMR).	08
06	FARDAMENTO RECEPÇÃO/TELEFONIA CAMISA SOCIAL FEMININA FECHADA BRANCA EM OXFORD LIGTH, COM GOLA SOCIAL AZUL MARINHO EM OXFORD LIGTH COM BOTÃO ÚNICO NAS COSTAS. MANGAS ¾. COM VIÉS AZUL MARINHO. CALÇA SOCIAL FEMININA AZUL MARINHO EM TWOWAY COM ELASTANO. LOGOMARCA BORDADA EM OMBRO ESQUERDO (PREFEITURA DO RECIFE), OMBRO DIREITO (HCP GESTÃO E SUS) E FRENTE SUPERIOR ESQUERDA (LOGOMARCA DA UNIDADE HMR).	32

07	FARDAMENTO RECEPÇÕES E CASA DAS BOLSAS CAMISA SOCIAL MASCULINA BRANCA EM OXFORD LIGTH COM BOTÕES. MANGAS LONGAS. CALÇA SOCIAL MASCULINA AZUL MARINHO EM TOWAY COM ELASTANO. LOGOMARCA BORDADA EM OMBRO ESQUERDO (PREFEITURA DO RECIFE), OMBRO DIREITO (HCP GESTÃO E SUS) E FRENTE SUPERIOR ESQUERDA (LOGOMARCA DA UNIDADE HMR).	10
08	FARDAMENTO MAQUEIROS BATA AZUL ROYAL COM BOTÕES FRONTAL E VIÉS BRANCO EM TWO WAY, MANGA CURTA, CALÇA PIJAMA AZUL ROYAL EM TWO WAY. LOGOMARCA SKILK EM OMBRO ESQUERDO (PREFEITURA DO RECIFE), OMBRO DIREITO (HCP GESTÃO E SUS) E FRENTE SUPERIOR ESQUERDA (LOGOMARCA DA UNIDADE HMR). NAS COSTAS O NOME MAQUEIRO	20
09	FARDAMENTO MANUTENÇÃO BATA CINZA CHUMBO COM BOTÕES FRONTAL EM BRIM PESADO, MANGA CURTA, CALÇA PIJAMA CINZA CHUMBO EM BRIM PESADO. LOGOMARCA SKILK EM OMBRO ESQUERDO (PREFEITURA DO RECIFE), OMBRO DIREITO (HCP GESTÃO E SUS) E FRENTE SUPERIOR ESQUERDA (LOGOMARCA DA UNIDADE HMR). NAS COSTAS O NOME (MANUTENÇÃO/REFRIGERAÇÃO/ENG.CLÍNICA) – A DEFINIR	38
10	FARDAMENTO ADM MANUTENÇÃO CAMISA SOCIAL MASCULINA CINZA CLARO EM OXFORD LIGTH COM BOTÕES. MANGAS LONGAS. CALÇA SOCIAL MASCULINA PRETA EM TOWAY COM ELASTANO. LOGOMARCA SKILK EM OMBRO ESQUERDO (PREFEITURA DO RECIFE), OMBRO DIREITO (HCP GESTÃO E SUS) E FRENTE SUPERIOR ESQUERDA (LOGOMARCA DA UNIDADE HMR).	06
11	FARDAMENTO ADMINISTRATIVO (IMAGEM E FATURAMENTO) CAMISA POLO FEMININA NA COR AZUL ROYAL OU AMARELA - A DEFINIR. LOGOMARCA SKILK EM OMBRO ESQUERDO (PREFEITURA DO RECIFE), OMBRO DIREITO (HCP GESTÃO E SUS) E FRENTE SUPERIOR ESQUERDA (LOGOMARCA DA UNIDADE HMR).	20
12	FARDAMENTO ADMINISTRATIVO (FATURAMENTO) CAMISA POLO MASCULINA NA COR AZUL ROYAL OU AMARELA - A DEFINIR. LOGOMARCA SKILK EM OMBRO ESQUERDO (PREFEITURA DO RECIFE), OMBRO DIREITO (HCP GESTÃO E SUS) E FRENTE SUPERIOR ESQUERDA (LOGOMARCA DA UNIDADE HMR).	10
13	FARDAMENTO PORTEIROS CAMISA SOCIAL MASCULINA AZUL EM OXFORD LIGTH COM BOTÕES. MANGAS CURTAS. CALÇA SOCIAL MASCULINA PRETA EM TOWAY COM ELASTANO. LOGOMARCA SKILK EM OMBRO ESQUERDO (PREFEITURA DO RECIFE), OMBRO DIREITO (HCP GESTÃO E SUS) E FRENTE SUPERIOR ESQUERDA (LOGOMARCA DA UNIDADE HMR).	36
14	FARDAMENTO PORTEIRAS CAMISA SOCIAL FEMININA AZUL EM OXFORD LIGTH COM BOTÕES. MANGAS CURTAS, CALÇA SOCIAL FEMININA PRETA EM TOWAY COM ELASTANO. LOGOMARCA SKILK EM OMBRO ESQUERDO (PREFEITURA DO RECIFE), OMBRO DIREITO (HCP GESTÃO E SUS) E FRENTE SUPERIOR ESQUERDA (LOGOMARCA DA UNIDADE HMR).	04
15	FARDAMENTO TI CAMISA POLO FEMININA NA COR MARROM CAFÉ. LOGOMARCA SKILK EM OMBRO ESQUERDO (PREFEITURA DO RECIFE), OMBRO DIREITO (HCP GESTÃO E SUS) E FRENTE SUPERIOR ESQUERDA (LOGOMARCA DA UNIDADE HMR).	04
16	FARDAMENTO TI CAMISA POLO MASCULINA NA COR MARROM CAFÉ. LOGOMARCA SKILK EM OMBRO ESQUERDO (PREFEITURA DO RECIFE), OMBRO DIREITO (HCP GESTÃO E SUS) E FRENTE SUPERIOR ESQUERDA (LOGOMARCA DA UNIDADE HMR).	28
17	FARDAMENTO HOTELARIA CAMISA POLO MASCULINA E FEMININA NA COR BRANCA. LOGOMARCA SKILK EM OMBRO ESQUERDO (PREFEITURA DO RECIFE), OMBRO DIREITO (HCP GESTÃO E SUS) E FRENTE SUPERIOR ESQUERDA (LOGOMARCA DA UNIDADE HMR). NAS COSTAS O NOME (HOTELARIA/ROUPARIA) – A DEFINIR	24

18	JALECO PRIVATIVO PARA ATENDER A ASSISTÊNCIA MÉDICA AZUL CLARO EM BRIM LEVE, MANGA CURTA. CALÇA PIJAMA AZUL CLARO EM BRIM LEVE. NO JALECO, NA FRENTE LOGOMARCA SKILK DA PREFEITURA E HMR LADO DIREITO E SUS LADO ESQUERDO. NA CALÇA LADO ESQUERDO LOGO DO HMR, SUS E PREFEITURA.	100
----	---	-----

*Cotar todos os tamanhos. As quantidades de cada tamanho será definida posteriormente.



81 2011 0100



BR-101, 485, Curado

hcpgestao.org.br

ANEXO 02 – IMAGENS E ARTES PARA CONTRATO DE FARDAMENTOS

ITEM 01 - FARDAMENTO COZINHEIRO E MARGAREFE BATA BRANCA EM GABARDINE COM LYCRA GOLA PADRE E BOTÕES EMBUTIDOS. MANGAS 3/4 FRISOS AZUL ROYAL. AVENTAL SAIA (AZUL ROYAL) CALÇAS MEIO ELÁSTICO BRANCA EM GABARDINE COM LYCRA. LOGOMARCA SKILK EM OMBRO ESQUERDO (PREFEITURA DO RECIFE), OMBRO DIREITO (HCP GESTÃO E SUS) E FRENTE SUPERIOR ESQUERDA (LOGOMARCA DA UNIDADE HMR).

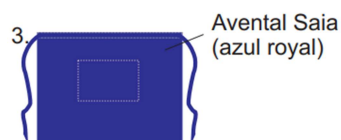
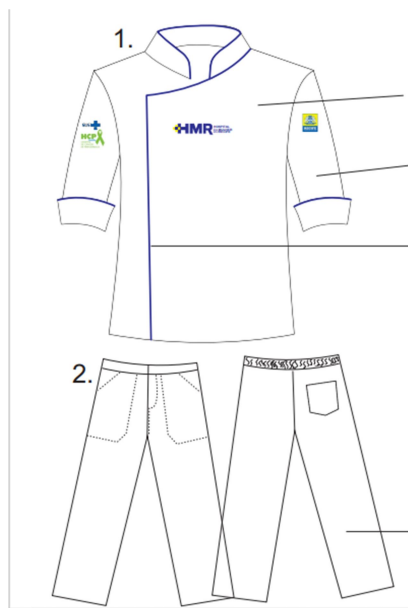

ITEM 02 - FARDAMENTO AUXILIAR DE COZINHA BATA BRANCA EM GABARDINE COM LYCRA GOLA PADRE E BOTÕES EMBUTIDOS. MANGAS CURTAS, FRISOS AZUL ROYAL. AVENTAL SAIA (AZUL ROYAL) CALÇAS MEIO ELÁSTICO BRANCA EM GABARDINE COM LYCRA. LOGOMARCA SKILK EM OMBRO ESQUERDO (PREFEITURA DO RECIFE), OMBRO DIREITO (HCP GESTÃO E SUS) E FRENTE SUPERIOR ESQUERDA (LOGOMARCA DA UNIDADE HMR).

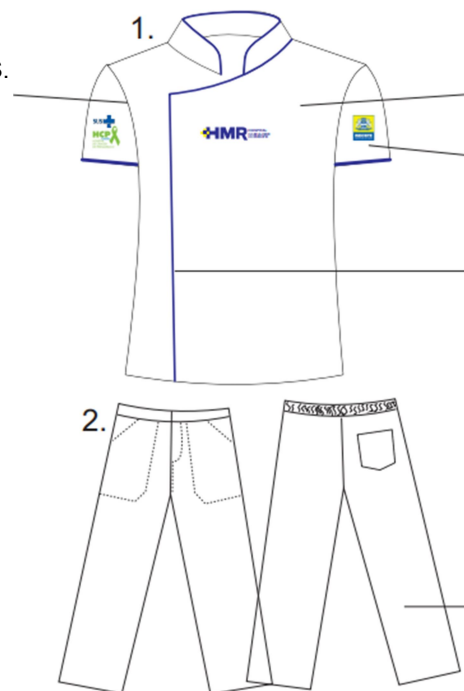
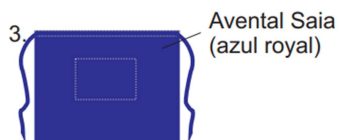

ITEM 03 - FARDAMENTO COPEIRAS BATA BRANCA EM GABARDINE COM LYCRA GOLA PADRE E BOTÕES EMBUTIDOS. MANGAS CURTAS, FRISOS AZUL ROYAL, BOLSOS, AVENTAL SAIA (AZUL ROYAL) CALÇAS MEIO ELÁSTICO BRANCA EM GABARDINE COM LYCRA. LOGOMARCA SKILK EM OMBRO ESQUERDO (PREFEITURA DO RECIFE), OMBRO DIREITO (HCP GESTÃO E SUS) E FRENTE SUPERIOR ESQUERDA (LOGOMARCA DA UNIDADE HMR).

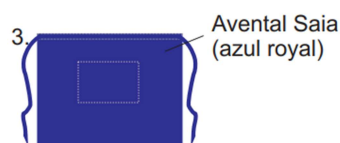
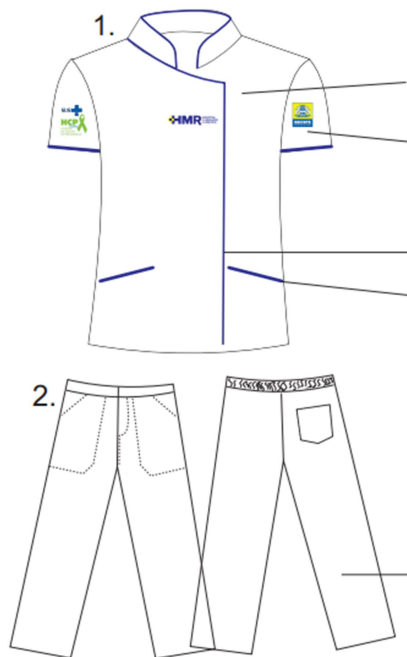

ITEM 04 - FARDAMENTO ASG DE COZINHA BATA BRANCA EM GABARDINE COM LYCRA GOLA PADRE E BOTÕES EMBUTIDOS. MANGAS CURTAS, FRISOS AZUL ROYAL, BOLSOS, CALÇA PIJAMA BRANCA EM GABARDINE COM LYCRA. LOGOMARCA SKILK EM OMBRO ESQUERDO (PREFEITURA DO RECIFE), OMBRO DIREITO (HCP GESTÃO E SUS) E FRENTE SUPERIOR ESQUERDA (LOGOMARCA DA UNIDADE HMR).

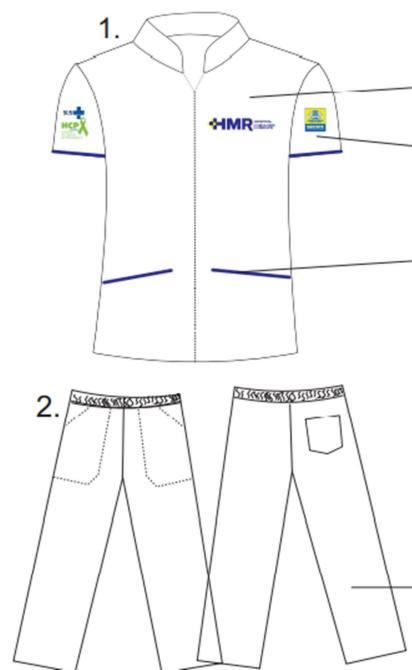

ITEM 05 – FARDAMENTO AUXILIAR DE NUTRIÇÃO BATA BRANCA EM TWO WAY COM ELASTANO COM BOTÕES EMBUTIDOS E BOLSOS FRONTAIS COM VIÉS AZUL MARINHO NAS MANGAS E BOLSOS. CALÇA MEIO ELÁSTICO PRETA EM TWO WAY COM ELASTANO. LOGOMARCA SKILK EM OMBRO ESQUERDO (PREFEITURA DO RECIFE), OMBRO DIREITO (HCP GESTÃO E SUS) E FRENTE SUPERIOR ESQUERDA (LOGOMARCA DA UNIDADE HMR).

(**Cores desta imagem é meramente ilustrativa, a cor correta está informada na descrição acima)



ITEM 06 – FARDAMENTO RECEPÇÃO/TELEFONIA CAMISA SOCIAL FEMININA FECHADA BRANCA EM OXFORD LIGTH, COM GOLA SOCIAL AZUL MARINHO EM OXFORD LIGTH COM BOTÃO ÚNICO NAS COSTAS. MANGAS ¾. COM VIÉS AZUL MARINHO. CALÇA SOCIAL FEMININA AZUL MARINHO EM TWOWAY COM ELASTANO. LOGOMARCA BORDADA EM OMBRO ESQUERDO (PREFEITURA DO RECIFE), OMBRO DIREITO (HCP GESTÃO E SUS) E FRENTE SUPERIOR ESQUERDA (LOGOMARCA DA UNIDADE HMR).

(**Cores desta imagem é meramente ilustrativa, a cor correta está informada na descrição acima)



ITEM 07 - FARDAMENTO RECEPÇÕES E CASA DAS BOLSAS CAMISA SOCIAL MASCULINA BRANCA EM OXFORD LIGTH COM BOTÕES. MANGAS LONGAS. CALÇA SOCIAL MASCULINA AZUL MARINHO EM TWOWAY COM ELASTANO. LOGOMARCA BORDADA EM OMBRO ESQUERDO (PREFEITURA DO RECIFE), OMBRO DIREITO (HCP GESTÃO E SUS) E FRENTE SUPERIOR ESQUERDA (LOGOMARCA DA UNIDADE HMR).



ITEM 08 - FARDAMENTO MAQUEIROS BATA AZUL ROYAL COM BOTÕES FRONTAL E VIÉS BRANCO EM TWO WAY, MANGA CURTA, CALÇA PIJAMA AZUL ROYAL EM TWO WAY. LOGOMARCA SKILK EM OMBRO ESQUERDO (PREFEITURA DO RECIFE), OMBRO DIREITO (HCP GESTÃO E SUS) E FRENTE SUPERIOR ESQUERDA (LOGOMARCA DA UNIDADE HMR). NAS COSTAS O NOME MAQUEIRO

(***Cores desta imagem é meramente ilustrativa, a cor correta está informada na descrição acima*)



ITEM 09 - FARDAMENTO MANUTENÇÃO BATA CINZA CHUMBO COM BOTÕES FRONTAL EM BRIM PESADO, MANGA CURTA, CALÇA PIJAMA CINZA CHUMBO EM BRIM PESADO. LOGOMARCA SKILK EM OMBRO ESQUERDO (PREFEITURA DO RECIFE), OMBRO DIREITO (HCP GESTÃO E SUS) E FRENTE SUPERIOR ESQUERDA (LOGOMARCA DA UNIDADE HMR). NAS COSTAS O NOME (MANUTENÇÃO/REFRIGERAÇÃO/ENG.CLÍNICA) – A DEFINIR



ITEM 10 - FARDAMENTO ADMINISTRATIVO (FATURAMENTO) CAMISA POLO MASCULINA NA COR AZUL ROYAL OU AMARELA - A DEFINIR. LOGOMARCA SKILK EM OMBRO ESQUERDO (PREFEITURA DO RECIFE), OMBRO DIREITO (HCP GESTÃO E SUS) E FRENTE SUPERIOR ESQUERDA (LOGOMARCA DA UNIDADE HMR).



ITEM 11 - FARDAMENTO ADMINISTRATIVO (IMAGEM E FATURAMENTO) CAMISA POLO FEMININA NA COR AZUL ROYAL OU AMARELA - A DEFINIR. LOGOMARCA SKILK EM OMBRO ESQUERDO (PREFEITURA DO RECIFE), OMBRO DIREITO (HCP GESTÃO E SUS) E FRENTE SUPERIOR ESQUERDA (LOGOMARCA DA UNIDADE HMR).

(Cores a definir)



ITEM 12 - FARDAMENTO ADMINISTRATIVO (FATURAMENTO) CAMISA POLO MASCULINA NA COR AZUL ROYAL OU AMARELA - A DEFINIR. LOGOMARCA SKILK EM OMBRO ESQUERDO (PREFEITURA DO RECIFE), OMBRO DIREITO (HCP GESTÃO E SUS) E FRENTE SUPERIOR ESQUERDA (LOGOMARCA DA UNIDADE HMR).

(Cores a definir)



ITEM 13 - FARDAMENTO PORTEIROS CAMISA SOCIAL MASCULINA AZUL EM OXFORD LIGTH COM BOTÕES. MANGAS CURTAS. CALÇA SOCIAL MASCULINA PRETA EM TOWAY COM ELASTANO. LOGOMARCA SKILK EM OMBRO ESQUERDO (PREFEITURA DO RECIFE), OMBRO DIREITO (HCP GESTÃO E SUS) E FRENTE SUPERIOR ESQUERDA (LOGOMARCA DA UNIDADE HMR).



ITEM 14 - FARDAMENTO PORTEIRAS CAMISA SOCIAL FEMININA AZUL EM OXFORD LIGTH COM BOTÕES. MANGAS CURTAS, CALÇA SOCIAL FEMININA PRETA EM TOWAY COM ELASTANO. LOGOMARCA SKILK EM OMBRO ESQUERDO (PREFEITURA DO RECIFE), OMBRO DIREITO (HCP GESTÃO E SUS) E FRENTE SUPERIOR ESQUERDA (LOGOMARCA DA UNIDADE HMR).



ITEM 15 - FARDAMENTO TI CAMISA POLO FEMININA NA COR MARROM CAFÉ. LOGOMARCA SKILK EM OMBRO ESQUERDO (PREFEITURA DO RECIFE), OMBRO DIREITO (HCP GESTÃO E SUS) E FRENTE SUPERIOR ESQUERDA (LOGOMARCA DA UNIDADE HMR).



ITEM 16 - FARDAMENTO TI CAMISA POLO MASCULINA COR MARROM CAFÉ. LOGOMARCA SKILK EM OMBRO ESQUERDO (PREFEITURA DO RECIFE), OMBRO DIREITO (HCP GESTÃO E SUS) E FRENTE SUPERIOR ESQUERDA (LOGOMARCA DA UNIDADE HMR).

ITEM 17 - FARDAMENTO HOTELARIA CAMISA POLO MASCULINA E FEMININA NA COR BRANCA. LOGOMARCA SKILK EM OMBRO ESQUERDO (PREFEITURA DO RECIFE), OMBRO DIREITO (HCP GESTÃO E SUS) E FRENTE SUPERIOR ESQUERDA (LOGOMARCA DA UNIDADE HMR). NAS COSTAS O NOME (HOTELARIA/ROUPARIA) – A DEFINIR



ITEM 18 - JALECO PRIVATIVO PARA ATENDER A ASSISTÊNCIA MÉDICA AZUL CLARO EM BRIM LEVE, MANGA CURTA. CALÇA PIJAMA AZUL CLARO EM BRIM LEVE. NO JALECO, NA FRENTE LOGOMARCA SKILK DA PREFEITURA E HMR LADO DIREITO E SUS LADO ESQUERDO. NA CALÇA LADO ESQUERDO LOGO DO HMR, SUS E PREFEITURA.



INFORMAÇÃO IMPORTANTE:

Todos os nossos fardamentos seguem este padrão:

- Bordado ou Skilk com a logomarca do HMR no peito esquerdo;
- Bordado ou Skilk com as logomarcas do SUS e do HCP gestão no braço direito;
- Bordado ou Skilk com a logomarca da PCR no braço esquerdo.

**ERRATA 01 - PROCESSO DE CONTRATAÇÃO
HOSPITAL DA MULHER**

O HOSPITAL DA MULHER DO RECIFE em razão do não recebimento de propostas suficientes para o PROCESSO DE CONTRATAÇÃO n°. 01/2023, vem através da ERRATA 01/2023 formalizar a prorrogação do prazo de recebimento de propostas para este processo. A contratação se refere a contratação de empresa especializada em comercializar Fardamentos dos funcionários da Unidade acima citada.

Correção 01:

Onde se lê:

2.4 As propostas deverão ser direcionadas ao setor de compras do HCP Gestão através do e-mail **contratacaodeservicos@hcpgestao.org.br** no período de 7 (sete) dias corridos a contar do recebimento deste termo.

Leia-se:

2.4 As propostas deverão ser direcionadas ao setor de compras do HCP Gestão através do e-mail **contratacaodeservicos@hcpgestao.org.br** no período de **24/02/2023 até 03/03/2023** a contar do recebimento deste termo.

MAPA COTAÇÃO - HMR

Setor requisitante: Hotelaria

Solicitante: Hemily

Responsável pela cotação: Adrian

Nº da solicitação:

Nº da planilha: 1

Item	Descrição	Unidade	Quant	Opção 1	Opção 2	Opção 3	Opção 4	VENCEDOR		VALOR POR ITEM
				Capricho	AGS	PJ Confeccção		Unit (R\$)	Vencedor	TOTAL
1	FARDAMENTO COZINHEIRO E MARGAREFE BATA BRANCA EM GABARDINE COM LYCRA GOLA PADRE E BOTÕES EMBUTIDOS. MANGAS 3/4 FRISOS AZUL ROYAL. AVENTAL SAIA (AZUL ROYAL) CALÇAS MEIO ELÁSTICO BRANCA EM GABARDINE COM LYCRA. LOGOMARCA SKILK EM OMBRO ESQUERDO (PREFEITURA DO RECIFE), OMBRO DIREITO (HCP GESTÃO E SUS) E FRENTE SUPERIOR ESQUERDA (LOGOMARCA DA UNIDADE HMR).	Unidade	10	R\$ 199,99	R\$ 150,00	R\$ 125,00		R\$ 125,00	PJ Confeccção	R\$ 1.250,00
2	FARDAMENTO AUXILIAR DE COZINHA BATA BRANCA EM GABARDINE COM LYCRA GOLA PADRE E BOTÕES EMBUTIDOS. MANGAS CURTAS, FRISOS AZUL ROYAL. AVENTAL SAIA (AZUL ROYAL) CALÇAS MEIO ELÁSTICO BRANCA EM GABARDINE COM LYCRA. LOGOMARCA SKILK EM OMBRO ESQUERDO (PREFEITURA DO RECIFE), OMBRO DIREITO (HCP GESTÃO E SUS) E FRENTE SUPERIOR ESQUERDA (LOGOMARCA DA UNIDADE HMR).	Unidade	8	R\$ 192,90	R\$ 155,00	R\$ 120,00		R\$ 120,00	PJ Confeccção	R\$ 960,00
3	FARDAMENTO COPEIRAS BATA BRANCA EM GABARDINE COM LYCRA GOLA PADRE E BOTÕES EMBUTIDOS. MANGAS CURTAS, FRISOS AZUL ROYAL, BOLSOS, AVENTAL SAIA (AZUL ROYAL) CALÇAS MEIO ELÁSTICO BRANCA EM GABARDINE COM LYCRA. LOGOMARCA SKILK EM OMBRO ESQUERDO (PREFEITURA DO RECIFE), OMBRO DIREITO (HCP GESTÃO E SUS) E FRENTE SUPERIOR ESQUERDA (LOGOMARCA DA UNIDADE HMR).	Unidade	36	R\$ 196,00	R\$ 155,00	R\$ 120,00		R\$ 120,00	PJ Confeccção	R\$ 4.320,00
4	FARDAMENTO ASG DE COZINHA BATA BRANCA EM GABARDINE COM LYCRA GOLA PADRE E BOTÕES EMBUTIDOS. MANGAS CURTAS, FRISOS AZUL ROYAL, BOLSOS, CALÇA PIJAMA BRANCA EM GABARDINE COM LYCRA. LOGOMARCA SKILK EM OMBRO ESQUERDO (PREFEITURA DO RECIFE), OMBRO DIREITO (HCP GESTÃO E SUS) E FRENTE SUPERIOR ESQUERDA (LOGOMARCA DA UNIDADE HMR).	Unidade	16	R\$ 196,00	R\$ 115,00	R\$ 115,00		R\$ 115,00	PJ Confeccção	R\$ 1.840,00

5	FARDAMENTO AUXILIAR DE NUTRIÇÃO BATA BRANCA EM TWO WAY COM ELASTANO COM BOTÕES EMBUTIDOS E BOLSOS FRONTAIS COM VIÉS AZUL MARINHO NAS MANGAS E BOLSOS. CALÇA MEIO ELÁSTICO PRETA EM TWO WAY COM ELASTANO. LOGOMARCA SKILK EM OMBRO ESQUERDO (PREFEITURA DO RECIFE), OMBRO DIREITO (HCP GESTÃO E SUS) E FRENTE SUPERIOR ESQUERDA (LOGOMARCA DA UNIDADE HMR).	Unidade	8	R\$ 146,74	R\$ 115,00	R\$ 120,00	R\$ 115,00	AGS	R\$ 920,00
6	FARDAMENTO RECEPÇÃO/TELEFONIA CAMISA SOCIAL FEMININA FECHADA BRANCA EM OXFORD LIGTH, COM GOLA SOCIAL AZUL MARINHO EM OXFORD LIGTH COM BOTÃO ÚNICO NAS COSTAS. MANGAS ¾. COM VIÉS AZUL MARINHO. CALÇA SOCIAL FEMININA AZUL MARINHO EM TWOWAY COM ELASTANO. LOGOMARCA BORDADA EM OMBRO ESQUERDO (PREFEITURA DO RECIFE), OMBRO DIREITO (HCP GESTÃO E SUS) E FRENTE SUPERIOR ESQUERDA (LOGOMARCA DA UNIDADE HMR).	Unidade	32	R\$ 125,00	R\$ 130,00	R\$ 120,00	R\$ 120,00	PJ Confecção	R\$ 3.840,00
7	FARDAMENTO RECEPÇÕES E CASA DAS BOLSAS CAMISA SOCIAL MASCULINA BRANCA EM OXFORD LIGTH COM BOTÕES. MANGAS LONGAS. CALÇA SOCIAL MASCULINA AZUL MARINHO EM TWOWAY COM ELASTANO. LOGOMARCA BORDADA EM OMBRO ESQUERDO (PREFEITURA DO RECIFE), OMBRO DIREITO (HCP GESTÃO E SUS) E FRENTE SUPERIOR ESQUERDA (LOGOMARCA DA UNIDADE HMR).	Unidade	10	R\$ 134,25	R\$ 155,00	R\$ 115,00	R\$ 115,00	PJ Confecção	R\$ 1.150,00
8	FARDAMENTO MAQUEIROS BATA AZUL ROYAL COM BOTÕES FRONTAL E VIÉS BRANCO EM TWO WAY, MANGA CURTA, CALÇA PIJAMA AZUL ROYAL EM TWO WAY. LOGOMARCA SKILK EM OMBRO ESQUERDO (PREFEITURA DO RECIFE), OMBRO DIREITO (HCP GESTÃO E SUS) E FRENTE SUPERIOR ESQUERDA (LOGOMARCA DA UNIDADE HMR). NAS COSTAS O NOME MAQUEIRO	Unidade	20	R\$ 138,50	R\$ 115,00	R\$ 115,00	R\$ 115,00	PJ Confecção	R\$ 2.300,00
9	FARDAMENTO MANUTENÇÃO BATA CINZA CHUMBO COM BOTÕES FRONTAL EM BRIM PESADO, MANGA CURTA, CALÇA PIJAMA CINZA CHUMBO EM BRIM PESADO. LOGOMARCA SKILK EM OMBRO ESQUERDO (PREFEITURA DO RECIFE), OMBRO DIREITO (HCP GESTÃO E SUS) E FRENTE SUPERIOR ESQUERDA (LOGOMARCA DA UNIDADE HMR). NAS COSTAS O NOME (MANUTENÇÃO/REFRIGERAÇÃO/ENG.CLÍNICA) – A DEFINIR	Unidade	38	R\$ 159,00	R\$ 145,00	R\$ 115,00	R\$ 115,00	PJ Confecção	R\$ 4.370,00

10	FARDAMENTO ADM MANUTEN Ç Ã O CAMISA SOCIAL MASCULINA CINZA CLARO EM OXFORD LIGTH COM BOTÕES. MANGAS LONGAS. CALÇA SOCIAL MASCULINA PRETA EM TWOWAY COM ELASTANO. LOGOMARCA SKILK EM OMBRO ESQUERDO (PREFEITURA DO RECIFE), OMBRO DIREITO (HCP GEST Ã O E SUS) E FRENTE SUPERIOR ESQUERDA (LOGOMARCA DA UNIDADE HMR).	Unidade	6	R\$ 134,25	R\$ 145,00	R\$ 135,00	R\$ 134,25	Capricho	R\$ 805,50
11	FARDAMENTO ADMINISTRATIVO (IMAGEM E FATURAMENTO) CAMISA POLO FEMININA NA COR AZUL ROYAL OU AMARELA - A DEFINIR. LOGOMARCA SKILK EM OMBRO ESQUERDO (PREFEITURA DO RECIFE), OMBRO DIREITO (HCP GEST Ã O E SUS) E FRENTE SUPERIOR ESQUERDA (LOGOMARCA DA UNIDADE HMR).	Unidade	20	R\$ 58,99	R\$ 50,00	R\$ 60,00	R\$ 50,00	AGS	R\$ 1.000,00
12	FARDAMENTO ADMINISTRATIVO (FATURAMENTO) CAMISA POLO MASCULINA NA COR AZUL ROYAL OU AMARELA - A DEFINIR. LOGOMARCA SKILK EM OMBRO ESQUERDO (PREFEITURA DO RECIFE), OMBRO DIREITO (HCP GEST Ã O E SUS) E FRENTE SUPERIOR ESQUERDA (LOGOMARCA DA UNIDADE HMR).	Unidade	10	R\$ 59,99	R\$ 50,00	R\$ 60,00	R\$ 50,00	AGS	R\$ 500,00
13	FARDAMENTO PORTEIROS CAMISA SOCIAL MASCULINA AZUL EM OXFORD LIGTH COM BOT Õ ES. MANGAS CURTAS. CAL Ç A SOCIAL MASCULINA PRETA EM TWOWAY COM ELASTANO. LOGOMARCA SKILK EM OMBRO ESQUERDO (PREFEITURA DO RECIFE), OMBRO DIREITO (HCP GEST Ã O E SUS) E FRENTE SUPERIOR ESQUERDA (LOGOMARCA DA UNIDADE HMR).	Unidade	36	R\$ 130,00	R\$ 140,00	R\$ 125,00	R\$ 125,00	PJ Confecção	R\$ 4.500,00
14	FARDAMENTO PORTEIRAS CAMISA SOCIAL FEMININA AZUL EM OXFORD LIGTH COM BOT Õ ES. MANGAS CURTAS, CAL Ç A SOCIAL FEMININA PRETA EM TWOWAY COM ELASTANO. LOGOMARCA SKILK EM OMBRO ESQUERDO (PREFEITURA DO RECIFE), OMBRO DIREITO (HCP GEST Ã O E SUS) E FRENTE SUPERIOR ESQUERDA (LOGOMARCA DA UNIDADE HMR).	Unidade	4	R\$ 130,00	R\$ 140,00	R\$ 125,00	R\$ 125,00	PJ Confecção	R\$ 500,00
15	FARDAMENTO TI CAMISA POLO FEMININA NA COR MARROM CAF É . LOGOMARCA SKILK EM OMBRO ESQUERDO (PREFEITURA DO RECIFE), OMBRO DIREITO (HCP GEST Ã O E SUS) E FRENTE SUPERIOR ESQUERDA (LOGOMARCA DA UNIDADE HMR).	Unidade	4	R\$ 58,99	R\$ 50,00	R\$ 60,00	R\$ 50,00	AGS	R\$ 200,00
16	FARDAMENTO TI CAMISA POLO MASCULINA NA COR MARROM CAF É . LOGOMARCA SKILK EM OMBRO ESQUERDO (PREFEITURA DO RECIFE), OMBRO DIREITO (HCP GEST Ã O E SUS) E FRENTE SUPERIOR ESQUERDA (LOGOMARCA DA UNIDADE HMR).	Unidade	28	R\$ 59,99	R\$ 50,00	R\$ 60,00	R\$ 50,00	AGS	R\$ 1.400,00
17	FARDAMENTO HOTELARIA CAMISA POLO MASCULINA E FEMININA NA COR BRANCA. LOGOMARCA SKILK EM OMBRO ESQUERDO (PREFEITURA DO RECIFE), OMBRO DIREITO (HCP GEST Ã O E SUS) E FRENTE SUPERIOR ESQUERDA (LOGOMARCA DA UNIDADE HMR). NAS COSTAS O NOME (HOTELARIA/ROUPARIA) – A DEFINIR	Unidade	24	R\$ 65,00	R\$ 50,00	R\$ 60,00	R\$ 50,00	AGS	R\$ 1.200,00

18	JALECO PRIVATIVO PARA ATENDER A ASSISTÊNCIA MÉDICA AZUL CLARO EM BRIM LEVE, MANGA CURTA. CALÇA PIJAMA AZUL CLARO EM BRIM LEVE. NO JALECO, NA FRENTE LOGOMARCA SKILK DA PREFEITURA E HMR LADO DIREITO E SUS LADO ESQUERDO. NA CALÇA LADO ESQUERDO LOGO DO HMR, SUS E PREFEITURA.	Unidade	100	R\$ 145,00	R\$ 115,00	R\$ 97,00	R\$ 97,00	PJ Confeção	R\$ 9.700,00
----	---	---------	-----	------------	------------	-----------	-----------	-------------	--------------

R\$ 2.330,59	R\$ 2.025,00	R\$ 1.847,00	R\$ 40.755,50
R\$ 54.824,00	R\$ 46.870,00	R\$ 41.660,00	

Informações adicionais

				AFS a emitir	
Prazo de pagamento	30 dias	50% + 30/60	30 dias	Capricho	R\$ 805,50
Validade da proposta			30 dias	AGS	R\$ 5.220,00
Prazo de entrega	30 dias	45 dias	21 dias	PJ Confeção	R\$ 34.730,00
Faturamento mínimo	R\$ 3.000,00			Total	R\$ 40.755,50
Frete	CIF	CIF	CIF		

Autorização

--	--	--

Setor de Compras

Setor de Compras

Administrativo/Financeiro

Suprimentos

PROCESSO DE CONTRATAÇÃO
TERMO DE ESPECIFICAÇÃO



No 01/2023

DADOS DO SOLICITANTE:

Solicitante: Sociedade Pernambucana de Combate ao Câncer. CNPJ 10.894.988/0004-86	E-MAIL: adrian.silva@hpcgestao.org.br
---	---------------------------------------

DADOS DA EMPRESA/FORNECEDOR:

RAZÃO SOCIAL: LEONILSON FELIX DA SILVA 061572604-67			
NOME FANTASIA: CAPRICHOS FARDAS E EMBALAGENS		CNPJ: 42.488.192/0001-77	
ENDEREÇO: RUA SÃO SEVERINO, 57			
BAIRRO: CENTRO	CIDADE: ABREU E LIMA	ESTADO: PE	
PESSOA PARA CONTATO: TASSIANA ARAUJO		TELEFONE: (81) 99165-2101	

INFORMAÇÕES ADICIONAIS:

VALIDADE DA PROPOSTA: 12 meses	CONDIÇÕES DE PAGAMENTO: 30 BOLETO
PRAZO DE ENTREGA: 30 DIAS	FATURAMENTO MÍNIMO: R\$ 2.500,00
FRETE: CIF	DADOS BANCÁRIOS, SE FOR TRANSFERÊNCIA EM CONTA CORRENTE: PAGAMENTO VIA BOLETO

Item	Produto / Serviço	Tem	Quant	Und	Preço Unitário	Preço Total
1	FARDAMENTO COZINHEIRO E MARGAREFE BATA BRANCA EM GABARDINE COM LYCRA GOLA PADRE E BOTÕES EMBUTIDOS. MANGAS 3/4 FRISOS AZUL ROYAL. AVENTAL SAIA (AZUL ROYAL). CALÇAS MEIO ELÁSTICO BRANCA EM GABARDINE COM LYCRA. LOGOMARCA SKILK EM OMBRO ESQUERDO (PREFEITURA DO RECIFE), OMBRO DIREITO (HCP GESTÃO E SUS) E FRENTE SUPERIOR ESQUERDA (LOGOMARCA DA UNIDADE HMR). (CONJUNTO)	-	-	10	R\$ 199,99	R\$ 1.999,90
2	FARDAMENTO AUXILIAR DE COZINHA BATA BRANCA EM GABARDINE COM LYCRA GOLA PADRE E BOTÕES EMBUTIDOS. MANGAS CURTAS, FRISOS AZUL ROYAL. AVENTAL SAIA (AZUL ROYAL). CALÇAS MEIO ELÁSTICO BRANCA EM GABARDINE COM LYCRA. LOGOMARCA SKILK EM OMBRO ESQUERDO (PREFEITURA DO RECIFE), OMBRO DIREITO (HCP GESTÃO E SUS) E FRENTE SUPERIOR ESQUERDA (LOGOMARCA DA UNIDADE HMR). (CONJUNTO)	-	-	8	R\$ 192,90	R\$ 1.543,20
3	FARDAMENTO COPEIRAS BATA BRANCA EM GABARDINE COM LYCRA GOLA PADRE E BOTÕES EMBUTIDOS. MANGAS CURTAS, FRISOS AZUL ROYAL, BOLSOS, AVENTAL SAIA (AZUL ROYAL). CALÇAS MEIO ELÁSTICO BRANCA EM GABARDINE COM LYCRA. LOGOMARCA SKILK EM OMBRO ESQUERDO (PREFEITURA DO RECIFE), OMBRO DIREITO (HCP GESTÃO E SUS) E FRENTE SUPERIOR ESQUERDA (LOGOMARCA DA UNIDADE HMR). (CONJUNTO)	-	-	36	R\$ 196,00	R\$ 7.056,00
4	FARDAMENTO ASG DE COZINHA BATA BRANCA EM GABARDINE COM LYCRA GOLA PADRE E BOTÕES EMBUTIDOS. MANGAS CURTAS, FRISOS AZUL ROYAL, BOLSOS, CALÇA PIJAMA BRANCA EM GABARDINE COM LYCRA. LOGOMARCA SKILK EM OMBRO ESQUERDO (PREFEITURA DO RECIFE), OMBRO DIREITO (HCP GESTÃO E SUS) E FRENTE SUPERIOR ESQUERDA (LOGOMARCA DA UNIDADE HMR). (CONJUNTO)	-	-	16	R\$ 196,00	R\$ 3.136,00
5	FARDAMENTO AUXILIAR DE NUTRIÇÃO BATA BRANCA EM TWO WAY COM ELASTANO COM BOTÕES EMBUTIDOS E BOLSOS. FRONTALS COM VIÉS AZUL MARINHO NAS MANGAS E BOLSOS. CALÇA MEIO ELÁSTICO PRETA EM TWO WAY COM ELASTANO. LOGOMARCA SKILK EM OMBRO ESQUERDO (PREFEITURA DO RECIFE), OMBRO DIREITO (HCP GESTÃO E SUS) E FRENTE SUPERIOR ESQUERDA (LOGOMARCA DA UNIDADE HMR). (CONJUNTO)	-	-	8	R\$ 146,74	R\$ 1.173,92
6	FARDAMENTO RECEPÇÃO/TELEFONIA CAMISA SOCIAL FEMININA FECHADA BRANCA EM OXFORD LIGTH, COM GOLA SOCIAL AZUL MARINHO EM OXFORD LIGTH COM BOTÃO ÚNICO NAS COSTAS. MANGAS 3/4, COM VIÉS AZUL MARINHO. CALÇA SOCIAL FEMININA AZUL MARINHO EM TWO WAY COM ELASTANO. LOGOMARCA BORDADA EM OMBRO ESQUERDO (PREFEITURA DO RECIFE), OMBRO DIREITO (HCP GESTÃO E SUS) E FRENTE SUPERIOR ESQUERDA (LOGOMARCA DA UNIDADE HMR). (CONJUNTO)	-	-	32	R\$ 125,00	R\$ 4.000,00
7	FARDAMENTO RECEPÇÕES E CASA DAS BOLSAS CAMISA SOCIAL MASCULINA BRANCA EM OXFORD LIGTH COM BOTÕES. MANGAS LONGAS. CALÇA SOCIAL MASCULINA AZUL MARINHO EM TWO WAY COM ELASTANO. LOGOMARCA BORDADA EM OMBRO ESQUERDO (PREFEITURA DO RECIFE), OMBRO DIREITO (HCP GESTÃO E SUS) E FRENTE SUPERIOR ESQUERDA (LOGOMARCA DA UNIDADE HMR). (CONJUNTO)	-	-	10	R\$ 134,25	R\$ 1.342,50
8	FARDAMENTO MAQUEIROS BATA AZUL ROYAL COM BOTÕES FRONTAL E VIÉS BRANCO EM TWO WAY, MANGA CURTA, CALÇA PIJAMA AZUL ROYAL EM TWO WAY. LOGOMARCA SKILK EM OMBRO ESQUERDO (PREFEITURA DO RECIFE), OMBRO DIREITO (HCP GESTÃO E SUS) E FRENTE SUPERIOR ESQUERDA (LOGOMARCA DA UNIDADE HMR). NAS COSTAS O NOME MAQUEIRO. (CONJUNTO)	-	-	20	R\$ 138,50	R\$ 2.770,00
9	FARDAMENTO MANUTENÇÃO BATA CINZA CHUMBO COM BOTÕES FRONTAL EM BRIM PESADO, MANGA CURTA, CALÇA PIJAMA CINZA CHUMBO EM BRIM PESADO. LOGOMARCA SKILK EM OMBRO ESQUERDO (PREFEITURA DO RECIFE), OMBRO DIREITO (HCP GESTÃO E SUS) E FRENTE SUPERIOR ESQUERDA (LOGOMARCA DA UNIDADE HMR). NAS COSTAS O NOME (MANUTENÇÃO/REFRIGERAÇÃO/ENG. CLÍNICA) - A DEFINIR (CONJUNTO)	-	-	38	R\$ 159,00	R\$ 6.042,00

10	FARDAMENTO ADM MANUTENÇÃO CAMISA SOCIAL MASCULINA CINZA CLARO EM OXFORD LIGTH COM BOTÕES. MANGAS LONGAS. CALÇA SOCIAL MASCULINA PRETA EM TOWAY COM ELASTANO. LOGOMARCA SKILK EM OMBRO ESQUERDO (PREFEITURA DO RECIFE), OMBRO DIREITO (HCP GESTÃO E SUS) E FRENTE SUPERIOR ESQUERDA (LOGOMARCA DA UNIDADE HMR). (CONJUNTO)	-	-	6	R\$	134,25	R\$	805,50
11	FARDAMENTO ADMINISTRATIVO (IMAGEM E FATURAMENTO) CAMISA POLO FEMININA NA COR AZUL ROYAL OU AMARELA - A DEFINIR. LOGOMARCA SKILK EM OMBRO ESQUERDO (PREFEITURA DO RECIFE), OMBRO DIREITO (HCP GESTÃO E SUS) E FRENTE SUPERIOR ESQUERDA (LOGOMARCA DA UNIDADE HMR). (MALHA PIQUET 50%POL. E 50% ALG.)	-	-	20	R\$	58,99	R\$	1.179,80
12	FARDAMENTO ADMINISTRATIVO (FATURAMENTO) CAMISA POLO MASCULINA NA COR AZUL ROYAL OU AMARELA - A DEFINIR. LOGOMARCA SKILK EM OMBRO ESQUERDO (PREFEITURA DO RECIFE), OMBRO DIREITO (HCP GESTÃO E SUS) E FRENTE SUPERIOR ESQUERDA (LOGOMARCA DA UNIDADE HMR). (MALHA PIQUET 50%POL. E 50% ALG.)	-	-	10	R\$	59,99	R\$	599,90
13	FARDAMENTO PORTEIROS CAMISA SOCIAL MASCULINA AZUL EM OXFORD LIGTH COM BOTÕES. MANGAS CURTAS. CALÇA SOCIAL MASCULINA PRETA EM TOWAY COM ELASTANO. LOGOMARCA SKILK EM OMBRO ESQUERDO (PREFEITURA DO RECIFE), OMBRO DIREITO (HCP GESTÃO E SUS) E FRENTE SUPERIOR ESQUERDA (LOGOMARCA DA UNIDADE HMR). (CONJUNTO)	-	-	36	R\$	130,00	R\$	4.680,00
14	OXFORD LIGTH COM BOTÕES. MANGAS CURTAS, CALÇA SOCIAL FEMININA PRETA EM TOWAY COM ELASTANO. LOGOMARCA SKILK EM OMBRO ESQUERDO (PREFEITURA DO RECIFE), OMBRO DIREITO (HCP GESTÃO E SUS) E FRENTE SUPERIOR ESQUERDA (LOGOMARCA DA UNIDADE HMR). (CONJUNTO)	-	-	4	R\$	130,00	R\$	520,00
15	FARDAMENTO TI CAMISA POLO FEMININA NA COR MARROM CAFÉ. LOGOMARCA SKILK EM OMBRO ESQUERDO (PREFEITURA DO RECIFE), OMBRO DIREITO (HCP GESTÃO E SUS) E FRENTE SUPERIOR ESQUERDA (LOGOMARCA DA UNIDADE HMR). (MALHA PIQUET 50%POL. E 50% ALG.)	-	-	4	R\$	58,99	R\$	235,96
16	FARDAMENTO TI CAMISA POLO MASCULINA NA COR MARROM CAFÉ. LOGOMARCA SKILK EM OMBRO ESQUERDO (PREFEITURA DO RECIFE), OMBRO DIREITO (HCP GESTÃO E SUS) E FRENTE SUPERIOR ESQUERDA (LOGOMARCA DA UNIDADE HMR). (MALHA PIQUET 50%POL. E 50% ALG.)	-	-	28	R\$	59,99	R\$	1.679,72
17	FARDAMENTO HOTELARIA CAMISA POLO MASCULINA E FEMININA NA COR BRANCA. LOGOMARCA SKILK EM OMBRO ESQUERDO (PREFEITURA DO RECIFE), OMBRO DIREITO (HCP GESTÃO E SUS) E FRENTE SUPERIOR ESQUERDA (LOGOMARCA DA UNIDADE HMR). NAS COSTAS O NOME (HOTELARIA/ROUPARIA) - A DEFINIR (MALHA PIQUET 50%POL. E 50% ALG.)	-	-	24	R\$	65,00	R\$	1.560,00
18	AZUL CLARO EM BRIM LEVE, MANGA CURTA. CALÇA PIJAMA AZUL CLARO EM BRIM LEVE. NO JALECO, NA FRENTE LOGOMARCA SKILK DA PREFEITURA E HMR LADO DIREITO E SUS LADO ESQUERDO. NA CALÇA LADO ESQUERDO LOGO DO HMR, SUS E PREFEITURA. (CONJUNTO)	-	-	100	R\$	145,00	R\$	14.500,00
TOTAL							R\$	54.824,40

Considerações:

- Do Pedido
 - Pedido mínimo de R\$ 3.000,00 (Três mil reais).
- Do Produto
 - Não realizamos ajustes por biotipo, o corte é padrão para uso profissional;
 - Os preços contidos nessa proposta equivalem aos tamanhos PP ao GG (camisa/bata) e do 38 ao 48 (calça), para tamanhos acima do XG (camisa) e acima do 50 (calça), acréscimo de R\$ 8,00 (oito reais).
- Da Entrega
 - Será realizado pela Capricho Fardas, no endereço informado pela contratante;
 - Verificar o produto no ato do recebimento. Em caso de desacordo com o Termo de Especificação, o, verificando que os mesmos são caracterizados por falha produtiva, o conserto/troca será em um prazo de 2 (dois) dias;
 - Não realizaremos a troca por mal uso do produto.
- Do Pagamento
 - Realizado apenas via boleto bancário, com prazo de 30 dias a contar da data do recebimento;
 - Havendo falta do pagamento na data prescrita para vencimento, será cobrado multa e encargos por dia de atraso;
 - O fornecimento será bloqueado de imediato após a ausência de pagamento em um curto espaço de tempo de 10 dias corridos de atraso.

Atenciosamente,

Tassiana Araujo
Capricho Fardas
Fone: +55(81) 9.9169-2101
CNPJ: 42.488.192/0001-77

Capricho
FARDAS



Abreu e Lima, 03 de março de 2023.

Assinatura do vendedor

Tassiana Araujo



HMR

SE Q	QUANT	DESCRIÇÃO	VALOR	TOTAL
01	10	FARDAMENTO COZINHEIRO E MARGAREFE BATA BRANCA EM GABARDINE COM LYCRA GOLA PADRE E BOTÕES EMBUTIDOS. MANGAS 3/4 FRISOS AZUL ROYAL. AVENTAL SAIA (AZUL ROYAL) CALÇAS MEIO ELÁSTICO BRANCA EM GABARDINE COM LYCRA. LOGOMARCA SILK EM OMBRO ESQUERDO (PREFEITURA DO RECIFE), OMBRO DIREITO (HCP GESTÃO E SUS) E FRENTE SUPERIOR ESQUERDA (LOGOMARCA DA UNIDADE HMR).	150,00	1.500,00
02	08	FARDAMENTO AUXILIAR DE COZINHA BATA BRANCA EM GABARDINE COM LYCRA GOLA PADRE E BOTÕES EMBUTIDOS. MANGAS CURTAS, FRISOS AZUL ROYAL. AVENTAL SAIA (AZUL ROYAL) CALÇAS MEIO ELÁSTICO BRANCA EM GABARDINE COM LYCRA. LOGOMARCA SKILK EM OMBRO ESQUERDO (PREFEITURA DO RECIFE), OMBRO DIREITO (HCP GESTÃO E SUS) E FRENTE SUPERIOR ESQUERDA (LOGOMARCA DA UNIDADE HMR).	155,00	1.240,00
03	36	FARDAMENTO COPEIRAS BATA BRANCA EM GABARDINE COM LYCRA GOLA PADRE E BOTÕES EMBUTIDOS. MANGAS CURTAS, FRISOS AZUL ROYAL, BOLSOS, AVENTAL SAIA (AZUL ROYAL) CALÇAS MEIO ELÁSTICO BRANCA EM GABARDINE COM LYCRA. LOGOMARCA SKILK EM OMBRO ESQUERDO (PREFEITURA DO	155,00	5.580,00

		RECIFE), OMBRO DIREITO (HCP GESTÃO E SUS) E FRENTE SUPERIOR ESQUERDA (LOGOMARCA DA UNIDADE HMR).		
04	16	FARDAMENTO ASG DE COZINHA BATA BRANCA EM GABARDINE COM LYCRA GOLA PADRE E BOTÕES EMBUTIDOS. MANGAS CURTAS, FRISOS AZUL ROYAL, BOLSOS, CALÇA PIJAMA BRANCA EM GABARDINE COM LYCRA. LOGOMARCA SKILK EM OMBRO ESQUERDO (PREFEITURA DO RECIFE), OMBRO DIREITO (HCP GESTÃO E SUS) E FRENTE SUPERIOR ESQUERDA (LOGOMARCA DA UNIDADE HMR).	115,00	1.840,00
05	08	FARDAMENTO AUXILIAR DE NUTRIÇÃO BATA BRANCA EM TWO WAY COM ELASTANO COM BOTÕES EMBUTIDOS E BOLSOS FRONTAIS COM VIÉS AZUL MARINHO NAS MANGAS E BOLSOS. CALÇA MEIO ELÁSTICO PRETA EM TWO WAY COM ELASTANO. LOGOMARCA SKILK EM OMBRO ESQUERDO (PREFEITURA DO RECIFE), OMBRO DIREITO (HCP GESTÃO E SUS) E FRENTE SUPERIOR ESQUERDA (LOGOMARCA DA UNIDADE HMR).	115,00	920,0

06	32	FARDAMENTO RECEPÇÃO/TELEFONIA CAMISA SOCIAL FEMININA FECHADA BRANCA EM OXFORD LIGTH, COM GOLA SOCIAL AZUL MARINHO EM OXFORD LIGTH COM BOTÃO ÚNICO NAS COSTAS. MANGAS 3/4. COM VIÉS AZUL MARINHO. CALÇA SOCIAL FEMININA AZUL MARINHO EM TWOWAY COM ELASTANO. LOGOMARCA BORDADA EM OMBRO ESQUERDO (PREFEITURA DO RECIFE), OMBRO DIREITO (HCP GESTÃO E SUS) E FRENTE SUPERIOR ESQUERDA (LOGOMARCA DA UNIDADE HMR).	130,00	4.160,00
----	----	---	--------	----------

07	10	FARDAMENTO RECEPÇÕES E CASA DAS BOLSAS CAMISA SOCIAL MASCULINA BRANCA EM OXFORD LIGTH COM BOTÕES. MANGAS LONGAS. CALÇA SOCIAL MASCULINA AZUL MARINHO EM TWOWAY COM ELASTANO. LOGOMARCA BORDADA EM OMBRO ESQUERDO (PREFEITURA DO RECIFE), OMBRO DIREITO (HCP GESTÃO E SUS) E FRENTE SUPERIOR ESQUERDA (LOGOMARCA DA UNIDADE HMR).	155,00	1.550,00
08	20	FARDAMENTO MAQUEIROS BATA AZUL ROYAL COM BOTÕES FRONTAL E VIÉS BRANCO EM TWO WAY, MANGA CURTA, CALÇA PIJAMA AZUL ROYAL EM TWO WAY. LOGOMARCA SKILK EM OMBRO ESQUERDO (PREFEITURA DO RECIFE), OMBRO DIREITO (HCP GESTÃO E SUS) E FRENTE SUPERIOR ESQUERDA (LOGOMARCA DA UNIDADE HMR). NAS COSTAS O NOME MAQUEIRO	115,00	2.300,00

09	38	FARDAMENTO MANUTENÇÃO BATA CINZA CHUMBO COM BOTÕES FRONTAL EM BRIM PESADO, MANGA CURTA, CALÇA PIJAMA CINZA CHUMBO EM BRIM PESADO. LOGOMARCA SKILK EM OMBRO ESQUERDO (PREFEITURA DO RECIFE), OMBRO DIREITO (HCP GESTÃO E SUS) E FRENTE SUPERIOR ESQUERDA (LOGOMARCA DA UNIDADE HMR). NAS COSTAS O NOME (MANUTENÇÃO/REFRIGERAÇÃO/ENG.CLÍNICA) – A DEFINIR	145,00	5.510,00
10	06	FARDAMENTO ADM MANUTENÇÃO CAMISA SOCIAL MASCULINA CINZA CLARO EM OXFORD LIGTH COM BOTÕES. MANGAS LONGAS.	145,00	870,00

		CALÇA SOCIAL MASCULINA PRETA EM TWOWAY COM ELASTANO. LOGOMARCA SKILK EM OMBRO ESQUERDO (PREFEITURA DO RECIFE), OMBRO DIREITO (HCP GESTÃO E SUS) E FRENTE SUPERIOR ESQUERDA (LOGOMARCA DA UNIDADE HMR).		
--	--	---	--	--

11	20	FARDAMENTO ADMINISTRATIVO (IMAGEM E FATURAMENTO) CAMISA POLO FEMININA NA COR AZUL ROYAL OU AMARELA - A DEFINIR. LOGOMARCA SKILK EM OMBRO ESQUERDO (PREFEITURA DO RECIFE), OMBRO DIREITO (HCP GESTÃO E SUS) E FRENTE SUPERIOR ESQUERDA (LOGOMARCA DA UNIDADE HMR).	50,00	1.000,00
12	10	FARDAMENTO ADMINISTRATIVO (FATURAMENTO) CAMISA POLO MASCULINA NA COR AZUL ROYAL OU AMARELA - A DEFINIR. LOGOMARCA SKILK EM OMBRO ESQUERDO (PREFEITURA DO RECIFE), OMBRO DIREITO (HCP GESTÃO E SUS) E FRENTE SUPERIOR ESQUERDA (LOGOMARCA DA UNIDADE HMR).	50,00	500,00
13	36	FARDAMENTO PORTEIROS CAMISA SOCIAL MASCULINA AZUL EM OXFORD LIGTH COM BOTÕES. MANGAS CURTAS. CALÇA SOCIAL MASCULINA PRETA EM TOWAY COM ELASTANO. LOGOMARCA SKILK EM OMBRO ESQUERDO (PREFEITURA DO RECIFE), OMBRO DIREITO (HCP GESTÃO E SUS) E FRENTE SUPERIOR ESQUERDA (LOGOMARCA DA UNIDADE HMR).	140,00	5.040,00
14	04	FARDAMENTO PORTEIRAS CAMISA SOCIAL FEMININA AZUL EM OXFORD LIGTH COM BOTÕES. MANGAS CURTAS, CALÇA SOCIAL FEMININA PRETA EM TOWAY COM ELASTANO. LOGOMARCA SKILK EM OMBRO ESQUERDO (PREFEITURA DO RECIFE),	140,00	560,00

		OMBRO DIREITO (HCP GESTÃO E SUS) E FRENTE SUPERIOR ESQUERDA (LOGOMARCA DA UNIDADE HMR).		
15	04	FARDAMENTO TI CAMISA POLO FEMININA NA COR MARROM CAFÉ. LOGOMARCA SKILK EM OMBRO ESQUERDO (PREFEITURA DO RECIFE), OMBRO DIREITO (HCP GESTÃO E SUS) E FRENTE SUPERIOR ESQUERDA (LOGOMARCA DA UNIDADE HMR).	50,00	200,00
16	28	FARDAMENTO TI CAMISA POLO MASCULINA NA COR MARROM CAFÉ. LOGOMARCA SKILK EM OMBRO ESQUERDO (PREFEITURA DO RECIFE), OMBRO DIREITO (HCP GESTÃO E SUS) E FRENTE SUPERIOR ESQUERDA (LOGOMARCA DA UNIDADE HMR).	50,00	1.400,00
17	24	FARDAMENTO HOTELARIA CAMISA POLO MASCULINA E FEMININA NA COR BRANCA. LOGOMARCA SKILK EM OMBRO ESQUERDO (PREFEITURA DO RECIFE), OMBRO DIREITO (HCP GESTÃO E SUS) E FRENTE SUPERIOR ESQUERDA (LOGOMARCA DA UNIDADE HMR). NAS COSTAS O NOME (HOTELARIA/ROUPARIA) – A DEFINIR	50,00	1.200,00
18	100	JALECO PRIVATIVO PARA ATENDER A ASSISTÊNCIA MÉDICA AZUL CLARO EM BRIM LEVE, MANGA CURTA. CALÇA PIJAMA AZUL CLARO EM BRIM LEVE. NO JALECO, NA FRENTE LOGOMARCA SKILK DA PREFEITURA E HMR LADO DIREITO E SUS LADO ESQUERDO. NA CALÇA LADO ESQUERDO LOGO DO HMR, SUS E PREFEITURA.	115,00	11.500,00

OBS: Para os itens cotados com logomarca Skil manteremos os mesmos preços no orçamento acima, caso haja

mudança para bordado será acrescentado o valor de R\$7,50 por peça bordada.

VALOR TOTAL DO PEDIDO R\$ 46.870,00

FORMA DE PAGAMENTO: Entrada R\$ 23.435,00

25% R\$ 11.717,50 (BOLETO)

25% R\$ 11.717,50 (BOLETO)

**DADOS DA EMPRESA: M.M. DA CONCEIÇÃO C. INSCRIÇÃO ESTADUAL: 0955375-46
CNPJ:041.452.987/0001-62 CEP:53.441-310**

**DADOS BANCÁRIO: BANCO BRADESCO (237) Agência 3201 Conta
37257-9 Cnpj 041.452.987/0001-62 M.M. DA CONCEIÇÃO**

PRAZO DE ENTREGA: 45 DIAS

COTAÇÃO REFERENTE AO PROCESSO DE CONTRATAÇÃO N° 01/2023

ITEM	DESCRIPTIVO DO ITEM	QUANT. ESTIMATIVA ANUAL	VALOR UNIT.	VALOR TOTAL
1	FARDAMENTO COZINHEIRO E MARGAREFE BATA BRANCA EM GABARDINE COM LYCRA GOLA PADRE E BOTÕES EMBUTIDOS. MANGAS 3/4 FRISOS AZUL ROYAL. AVENTAL SAIA (AZUL ROYAL) CALÇAS MEIO ELÁSTICO BRANCA EM GABARDINE COM LYCRA. LOGOMARCA SKILK EM OMBRO ESQUERDO (PREFEITURA DO RECIFE), OMBRO DIREITO (HCP GESTÃO E SUS) E FRENTE SUPERIOR ESQUERDA (LOGOMARCA DA UNIDADE HMR)	10	R\$ 125.00	R\$ 1,250.00
2	FARDAMENTO AUXILIAR DE COZINHA BATA BRANCA EM GABARDINE COM LYCRA GOLA PADRE E BOTÕES EMBUTIDOS. MANGAS CURTAS, FRISOS AZUL ROYAL. AVENTAL SAIA (AZUL ROYAL) CALÇAS MEIO ELÁSTICO BRANCA EM GABARDINE COM LYCRA. LOGOMARCA SKILK EM OMBRO ESQUERDO (PREFEITURA DO RECIFE), OMBRO DIREITO (HCP GESTÃO E SUS) E FRENTE SUPERIOR ESQUERDA (LOGOMARCA DA UNIDADE HMR).	8	R\$ 120.00	R\$ 960.00
3	FARDAMENTO COPEIRAS BATA BRANCA EM GABARDINE COM LYCRA GOLA PADRE E BOTÕES EMBUTIDOS. MANGAS CURTAS, FRISOS AZUL ROYAL, BOLSOS, AVENTAL SAIA (AZUL ROYAL) CALÇAS MEIO ELÁSTICO BRANCA EM GABARDINE COM LYCRA. LOGOMARCA SKILK EM OMBRO ESQUERDO (PREFEITURA DO RECIFE), OMBRO DIREITO (HCP GESTÃO E SUS) E FRENTE SUPERIOR ESQUERDA (LOGOMARCA DA UNIDADE HMR).	36	R\$ 120.00	R\$ 4,320.00
4	FARDAMENTO ASG DE COZINHA BATA BRANCA EM GABARDINE COM LYCRA GOLA PADRE E BOTÕES EMBUTIDOS. MANGAS CURTAS, FRISOS AZUL ROYAL, BOLSOS, CALÇA PIJAMA BRANCA EM GABARDINE COM LYCRA. LOGOMARCA SKILK EM OMBRO ESQUERDO (PREFEITURA DO RECIFE), OMBRO DIREITO (HCP GESTÃO E SUS) E FRENTE SUPERIOR ESQUERDA (LOGOMARCA DA UNIDADE HMR)	16	R\$ 115.00	R\$ 1,840.00

5	FARDAMENTO AUXILIAR DE NUTRIÇÃO BATA BRANCA EM TWO WAY COM ELASTANO COM BOTÕES EMBUTIDOS E BOLSOS FRONTAIS COM VIÉS AZUL MARINHO NAS MANGAS E BOLSOS. CALÇA MEIO ELÁSTICO PRETA EM TWO WAY COM ELASTANO. LOGOMARCA SKILK EM OMBRO ESQUERDO (PREFEITURA DO RECIFE), OMBRO DIREITO (HCP GESTÃO E SUS) E FRENTE SUPERIOR ESQUERDA (LOGOMARCA DA UNIDADE HMR).	8	R\$ 120.00	R\$ 960.00
6	FARDAMENTO RECEPÇÃO/TELEFONIA CAMISA SOCIAL FEMININA FECHADA BRANCA EM OXFORD LIGTH, COM GOLA SOCIAL AZUL MARINHO EM OXFORD LIGTH COM BOTÃO ÚNICO NAS COSTAS. MANGAS ¾. COM VIÉS AZUL MARINHO. CALÇA SOCIAL FEMININA AZUL MARINHO EM TWOWAY COM ELASTANO. LOGOMARCA BORDADA EM OMBRO ESQUERDO (PREFEITURA DO RECIFE), OMBRO DIREITO (HCP GESTÃO E SUS) E FRENTE SUPERIOR ESQUERDA (LOGOMARCA DA UNIDADE HMR).	32	R\$ 120.00	R\$ 3,840.00
7	FARDAMENTO RECEPÇÕES E CASA DAS BOLSAS CAMISA SOCIAL MASCULINA BRANCA EM OXFORD LIGTH COM BOTÕES. MANGAS LONGAS. CALÇA SOCIAL MASCULINA AZUL MARINHO EM TWOWAY COM ELASTANO. LOGOMARCA BORDADA EM OMBRO ESQUERDO (PREFEITURA DO RECIFE), OMBRO DIREITO (HCP GESTÃO E SUS) E FRENTE SUPERIOR ESQUERDA (LOGOMARCA DA UNIDADE HMR).	10	R\$ 115.00	R\$ 1,150.00
8	FARDAMENTO MAQUEIROS BATA AZUL ROYAL COM BOTÕES FRONTAL E VIÉS BRANCO EM TWO WAY, MANGA CURTA, CALÇA PIJAMA AZUL ROYAL EM TWO WAY. LOGOMARCA SKILK EM OMBRO ESQUERDO (PREFEITURA DO RECIFE), OMBRO DIREITO (HCP GESTÃO E SUS) E FRENTE SUPERIOR ESQUERDA (LOGOMARCA DA UNIDADE HMR). NAS COSTAS O NOME MAQUEIRO	20	R\$ 115.00	R\$ 2,300.00
9	FARDAMENTO MANUTENÇÃO BATA CINZA CHUMBO COM BOTÕES FRONTAL EM BRIM PESADO, MANGA CURTA, CALÇA PIJAMA CINZA CHUMBO EM BRIM PESADO. LOGOMARCA SKILK EM OMBRO ESQUERDO (PREFEITURA DO RECIFE), OMBRO DIREITO (HCP GESTÃO E SUS) E FRENTE SUPERIOR ESQUERDA (LOGOMARCA DA UNIDADE HMR). NAS COSTAS O NOME (MANUTENÇÃO/REFRIGERAÇÃO/ENG.CLÍNICA) – A DEFINIR	38	R\$ 115.00	R\$ 4,370.00

10	FARDAMENTO ADM MANUTENÇÃO CAMISA SOCIAL MASCULINA CINZA CLARO EM OXFORD LIGTH COM BOTÕES. MANGAS LONGAS. CALÇA SOCIAL MASCULINA PRETA EM TOWAY COM ELASTANO. LOGOMARCA SKILK EM OMBRO ESQUERDO (PREFEITURA DO RECIFE), OMBRO DIREITO (HCP GESTÃO E SUS) E FRENTE SUPERIOR ESQUERDA (LOGOMARCA DA UNIDADE HMR).	6	R\$ 135.00	R\$ 810.00
11	FARDAMENTO ADMINISTRATIVO (IMAGEM E FATURAMENTO) CAMISA POLO FEMININA NA COR AZUL ROYAL OU AMARELA - A DEFINIR. LOGOMARCA SKILK EM OMBRO ESQUERDO (PREFEITURA DO RECIFE), OMBRO DIREITO (HCP GESTÃO E SUS) E FRENTE SUPERIOR ESQUERDA (LOGOMARCA DA UNIDADE HMR).	20	R\$ 60.00	R\$ 1,200.00
12	FARDAMENTO ADMINISTRATIVO (FATURAMENTO) CAMISA POLO MASCULINA NA COR AZUL ROYAL OU AMARELA - A DEFINIR. LOGOMARCA SKILK EM OMBRO ESQUERDO (PREFEITURA DO RECIFE), OMBRO DIREITO (HCP GESTÃO E SUS) E FRENTE SUPERIOR ESQUERDA (LOGOMARCA DA UNIDADE HMR).	10	R\$ 60.00	R\$ 600.00
13	FARDAMENTO PORTEIROS CAMISA SOCIAL MASCULINA AZUL EM OXFORD LIGTH COM BOTÕES. MANGAS CURTAS. CALÇA SOCIAL MASCULINA PRETA EM TOWAY COM ELASTANO. LOGOMARCA SKILK EM OMBRO ESQUERDO (PREFEITURA DO RECIFE), OMBRO DIREITO (HCP GESTÃO E SUS) E FRENTE SUPERIOR ESQUERDA (LOGOMARCA DA UNIDADE HMR).	36	R\$ 125.00	R\$ 4,500.00
14	FARDAMENTO PORTEIRAS CAMISA SOCIAL FEMININA AZUL EM OXFORD LIGTH COM BOTÕES. MANGAS CURTAS, CALÇA SOCIAL FEMININA PRETA EM TOWAY COM ELASTANO. LOGOMARCA SKILK EM OMBRO ESQUERDO (PREFEITURA DO RECIFE), OMBRO DIREITO (HCP GESTÃO E SUS) E FRENTE SUPERIOR ESQUERDA (LOGOMARCA DA UNIDADE HMR)	4	R\$ 125.00	R\$ 500.00
15	FARDAMENTO TI CAMISA POLO FEMININA NA COR MARROM CAFÉ. LOGOMARCA SKILK EM OMBRO ESQUERDO (PREFEITURA DO RECIFE), OMBRO DIREITO (HCP GESTÃO E SUS) E FRENTE SUPERIOR ESQUERDA (LOGOMARCA DA UNIDADE HMR).	4	R\$ 60.00	R\$ 240.00

16	FARDAMENTO TI CAMISA POLO MASCULINA NA COR MARROM CAFÉ. LOGOMARCA SKILK EM OMBRO ESQUERDO (PREFEITURA DO RECIFE), OMBRO DIREITO (HCP GESTÃO E SUS) E FRENTE SUPERIOR ESQUERDA (LOGOMARCA DA UNIDADE HMR).	28	R\$ 60.00	R\$ 1,680.00
17	FARDAMENTO HOTELARIA CAMISA POLO MASCULINA E FEMININA NA COR BRANCA. LOGOMARCA SKILK EM OMBRO ESQUERDO (PREFEITURA DO RECIFE), OMBRO DIREITO (HCP GESTÃO E SUS) E FRENTE SUPERIOR ESQUERDA (LOGOMARCA DA UNIDADE HMR). NAS COSTAS O NOME (HOTELARIA/ROUPARIA) – A DEFINIR	24	R\$ 60.00	R\$ 1,440.00
18	JALECO PRIVATIVO PARA ATENDER A ASSISTÊNCIA MÉDICA AZUL CLARO EM BRIM LEVE, MANGA CURTA. CALÇA PIJAMA AZUL CLARO EM BRIM LEVE. NO JALECO, NA FRENTE LOGOMARCA SKILK DA PREFEITURA E HMR LADO DIREITO E SUS LADO ESQUERDO. NA CALÇA LADO ESQUERDO LOGO DO HMR, SUS E PREFEITURA	100	R\$ 97.00	R\$ 9,700.00
			TOTAL	R\$ 41,660.00

PRAZO DE ENTREGA: 21 DIAS

FORMA DE PAGAMENTO: 30 DIAS APÓS A ENTREGA

TELEFONE PARA CONTATO: 81 988883334

VALIDADE DA PROPOSTA: 30 DIAS

CONTATO: PEDRO IVO

PJ CONFECCAO DE UNIFORMES EIRELI

CNPJ: 26.780.484/0001-22

RUA RICARDO HARDMAN, 105 - CASA TERREO -

GRACAS, Recife, PE - CEP: 52050202 - Fone/Fax:

30717141

OBS.: CASO OCORRA MUDANÇA DE SILK PARA BORDADO, HAVERÁ ACRÉSCIMO DE R\$ 9,50 POR UNIDADE.

NOTA EXPLICATIVA DO PROCESSO Nº 001/2023

FARDAMENTOS (HMR)

Informamos que no dia 07 de Fevereiro de 2023 foi divulgado nas redes sociais do HCP GESTÃO (site, instagram) o processo de contratação de CONFECÇÃO DE FARDAMENTOS para fornecer ao Hospital da Mulher do Recife, Unidade de Saúde administrada pela Organização Social de Saúde - OSS Sociedade Pernambucana de Combate ao Câncer - SPCC.

O prazo de encerramento de envio das propostas foi em 14 de fevereiro de 2023, contudo precisou ser prorrogado. Na errata 01 foi feita a prorrogação até dia 03 de março. As análises foram realizadas posteriormente.

Recebemos 3 propostas para este serviço

Em 1º lugar tivemos o fornecedor PJ CONFECÇÃO que ofereceu seus serviços em uma proposta no valor de R\$ 41.660,00.

Em 2º lugar tivemos o fornecedor MM DA CONCEIÇÃO que ofereceu seus serviços em uma proposta no valor de R\$ 46.870,00.

Em 3º lugar tivemos o fornecedor CAPRICH0 que ofereceu seus serviços em uma proposta no valor de R\$ 54.824,00.

Informamos que foi acionado o 1º colocado do processo, contudo ele optou pela desistência. Não quis dá continuidade. (Emails não respondidos seguem no processo) Sendo assim, foi acionado o 2º colocado e com o aceite do mesmo, o processo terá continuidade.

Desta feita, considerando o prazo de divulgação do processo de contratação, a errata de prorrogação, a desistência do 1º colocado, bem como o atendimento da proposta do fornecedor convocado em relação às exigências publicadas no Termo de Especificação, vimos, por meio deste, informar que a empresa selecionada foi a MM DA CONCEIÇÃO, CNPJ 41.452.987/0001-62 considerando o menor preço apresentado pelas consultas de dermatologia, representando, com isso, o melhor custo benefício para a Organização.

Juliana Ludmila da Silva
Supervisora de Compras
HCP Gestão